

EDIZIONE GENNAIO 2020

ATM PER I SENIOR

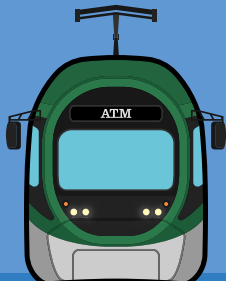
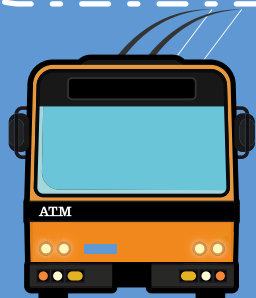

ATM

ATM PER I SENIOR

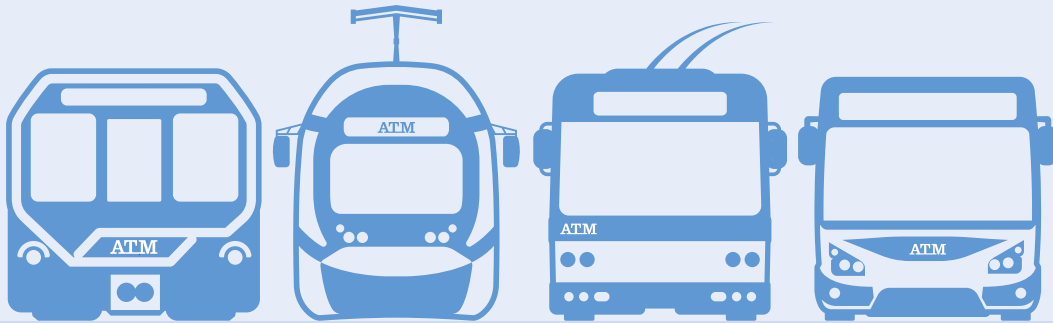

1. GLI ABBONAMENTI PER I SENIOR

Ai senior sono riservati abbonamenti a tariffa agevolata per viaggiare a Milano e nei comuni che fanno parte del Sistema Tariffario Integrato del Bacino di Mobilità detto STIBM¹:

- > **abbonamenti urbani mensili ed annuali** validi per gli spostamenti all'interno dei confini della città di Milano; permettono di viaggiare sulla rete urbana di ATM e sui tratti in città di tutte le linee interurbane di ATM, sulle tratte urbane della rete ferroviaria di Trenord, incluso anche il Passante Ferroviario;
- > **abbonamenti STIBM mensili ed annuali** validi per gli spostamenti da Milano ai comuni del Sistema e viceversa, tra i comuni del Sistema e all'interno degli stessi; permettono di viaggiare su tutta la rete gestita da ATM, sui mezzi degli altri operatori di trasporto pubblico locale attivi nel Bacino STIBM e sulle tratte della rete ferroviaria gestita da Trenord comprese nell'area del Bacino.

L'offerta riservata ai senior prevede anche il seguente titolo di viaggio:

- > **abbonamento annuale gratuito** valido per gli spostamenti a Milano sulla rete urbana di ATM e sui tratti in città di tutte le linee interurbane di ATM, sulle tratte urbane della rete ferroviaria di Trenord, incluso anche il Passante Ferroviario.

Tipologie, tariffe, validità degli abbonamenti e requisiti per potervi accedere sono descritti nei capitoli 2 e 3.

Gli abbonamenti sono caricati su tessera elettronica ATM che vale 4 anni e costa 10 €; tutte le informazioni sono disponibili nel capitolo 4.

¹ Il Sistema Tariffario Integrato del Bacino di Mobilità STIBM, in vigore dal 15 luglio 2019, si estende a tutti i comuni che fanno parte della Città metropolitana di Milano e della provincia di Monza e Brianza. I titoli di viaggio introdotti dal Sistema sono validi su tutta la rete gestita da ATM, sui mezzi degli altri operatori di trasporto pubblico locale attivi nel Bacino STIBM e sulle tratte della rete ferroviaria gestita da Trenord comprese nell'area del Bacino; al di fuori dell'attuale ambito territoriale di completa integrazione, i titoli STIBM sono utilizzabili su alcune linee di autobus di altri operatori che collegano comuni non compresi nelle province indicate. Il perimetro di integrazione è soggetto a modifiche da parte degli enti competenti nell'ambito delle intese tra Regione Lombardia e Agenzia del Trasporto Pubblico Locale di Bacino. Per tutte le informazioni sul Sistema Tariffario Integrato del Bacino di Mobilità e per l'elenco dei comuni con le rispettive zone tariffarie di appartenenza si veda www.atm.it.



2. TARIFFE E VALIDITÀ DEGLI ABBONAMENTI AGEVOLATI

2.1 Abbonamenti urbani per spostarsi a Milano

Consentono di spostarsi a Milano sulla rete urbana di ATM e sui tratti in città di tutte le linee interurbane di ATM, sulle tratte urbane della rete ferroviaria di Trenord, incluso anche il Passante Ferroviario.

In metropolitana sono validi:

- sulla Linea 1 (rossa) dalle stazioni di Bisceglie e di Molino Dorino fino alla stazione di Sesto Marelli compresa e viceversa;
- sulla Linea 2 (verde) dalle stazioni di P.za Abbiategrasso e di Famagosta (in riferimento al capolinea Assago Milanofiori Forum) fino alla stazione di Cascina Gobba compresa e viceversa;
- su tutta la Linea 3 (gialla);
- su tutta la Linea 5 (lilla).

Si caricano su tessera elettronica ATM che vale 4 anni e costa 10 €; per tutte le informazioni relative alla tessera si veda il capitolo 4.

Di seguito tipologie, validità, tariffe degli abbonamenti e requisiti per l'acquisto.

Abbonamenti urbani per senior residenti a Milano

Tipo di abbonamento per senior	Validità temporale	Chi lo può richiedere		Tariffa ordinaria	Tariffa agevolata per i senior
mensile Off peak	1 mese solare*	persone con età superiore a 65 anni e pensionati con età superiore a 60 anni	RESIDENTI A MILANO	39 €	16 €
annuale Off peak	12 mesi solari consecutivi**	persone con età superiore a 65 anni e pensionati con età superiore a 60 anni		330 €	170 €
annuale	12 mesi solari consecutivi***	persone con età superiore a 65 anni e pensionati con età superiore a 60 anni		330 €	300 €

*L'abbonamento mensile Off Peak è valido sui mezzi di superficie tutti i giorni del mese senza limitazioni di orario; in metropolitana da lunedì a venerdì dalle 9.30 fino al termine del servizio, il sabato, nei giorni festivi e prefestivi è valido senza limitazioni di orario; sulle tratte urbane della rete ferroviaria di Trenord dalle 9.30 fino al termine del servizio, il sabato, nei giorni festivi e prefestivi è valido senza limitazioni di orario.

**L'abbonamento annuale Off Peak è valido sui mezzi di superficie tutti i giorni dell'anno senza limitazioni di orario; in metropolitana da lunedì a venerdì dalle 9.30 fino al termine del servizio, il sabato, nei giorni festivi e prefestivi è valido senza limitazioni di orario; sulle tratte urbane della rete ferroviaria di Trenord dalle 9.30 fino al termine del servizio, il sabato, nei giorni festivi e prefestivi è valido senza limitazioni di orario.

***L'abbonamento annuale è valido tutti i giorni dell'anno senza limitazioni di orario.

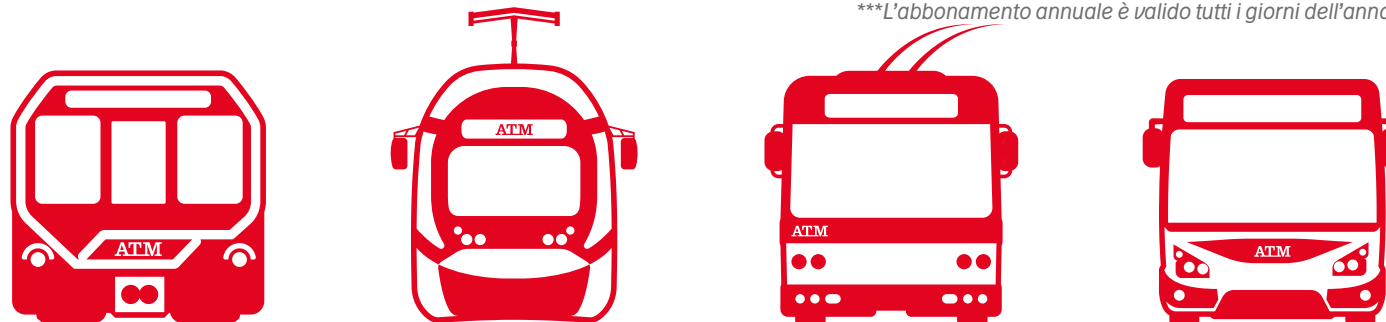

Abbonamenti urbani per senior residenti nella Città metropolitana di Milano (Milano + 132 comuni*)

Tipo di abbonamento per senior	Validità temporale	Chi lo può richiedere		Tariffa ordinaria	Tariffa agevolata per i senior
mensile	1 mese solare**	persone con età superiore a 65 anni e pensionati con età superiore a 60 anni	RESIDENTI NELLA CITTÀ METROPOLITANA DI MILANO*	39 €	30 €
mensile ridotto	1 mese solare**	persone con età superiore a 65 anni con reddito ISEE da 16.000 € a 28.000 €		39 €	22 €
annuale ridotto	12 mesi solari consecutivi***	persone con età superiore a 65 anni con reddito ISEE da 16.000 € a 28.000 €		330 €	200 €

*Per conoscere i 132 comuni della Città metropolitana di Milano: www.cittametropolitana.mi.it.

**L'abbonamento mensile è valido tutti i giorni del mese senza limitazioni di orario.

***L'abbonamento annuale è valido tutti i giorni dell'anno senza limitazioni di orario.

Abbonamenti urbani per senior senza limitazioni di residenza

Tipo di abbonamento per senior	Validità temporale	Chi lo può richiedere	Tariffa ordinaria	Tariffa agevolata per i senior
mensile	1 mese solare*	persone con età superiore a 65 anni	39 €	32,50 €
annuale	12 mesi solari consecutivi**	persone con età superiore a 65 anni	330 €	300 €

*L'abbonamento mensile è valido tutti i giorni del mese senza limitazioni di orario.

**L'abbonamento annuale è valido tutti i giorni dell'anno senza limitazioni di orario.

2.2 Abbonamenti per gli spostamenti nel Bacino di Mobilità del Sistema Tariffario Integrato STIBM

Consentono di spostarsi da Milano ai comuni² del Bacino di Mobilità del Sistema Tariffario Integrato Milano – Monza Brianza e viceversa, tra i comuni del Sistema e all'interno degli stessi; permettono di viaggiare su tutta la rete di ATM, sui mezzi degli altri operatori di trasporto pubblico locale e sulle tratte della rete ferroviaria di Trenord comprese nell'area del Bacino STIBM.

Si caricano su tessera elettronica ATM che vale 4 anni e costa 10 €; per tutte le informazioni relative alla tessera si veda il capitolo 4.

Nelle pagine seguenti tipologie, validità, tariffe e requisiti per l'acquisto degli abbonamenti a tariffa agevolata per i senior in vigore nel Bacino di Mobilità del Sistema Tariffario Integrato Milano – Monza Brianza.

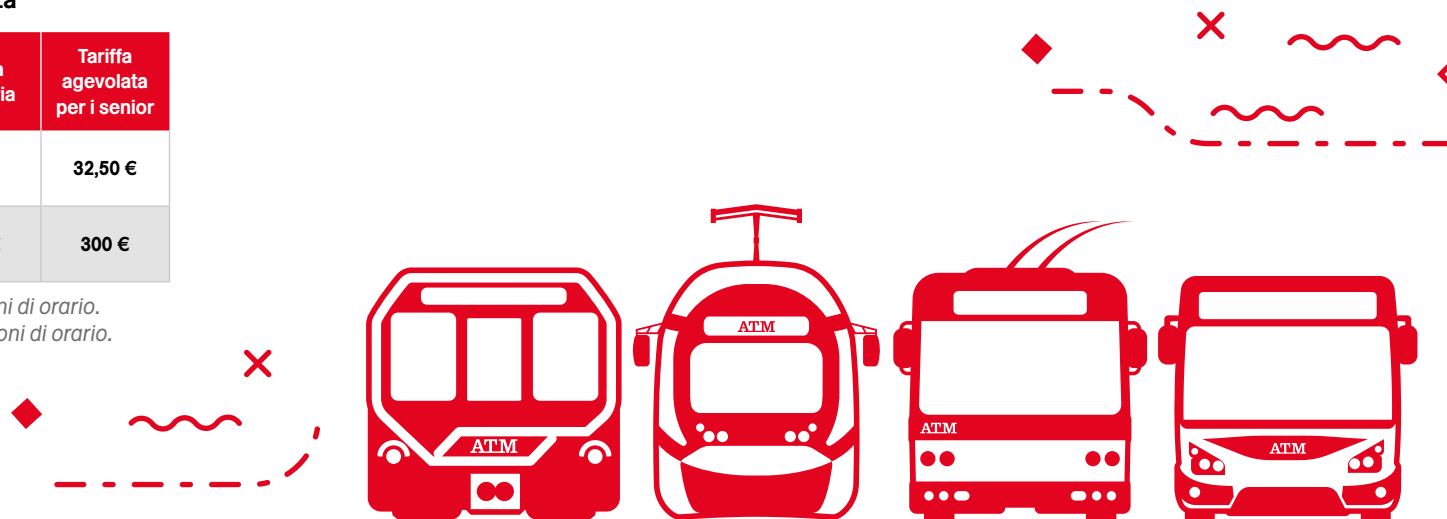

2. L'elenco dei comuni con le rispettive zone tariffarie è disponibile su www.atm.it.

Abbonamenti mensili per i senior

Validità temporale	Chi lo può richiedere	Validità territoriale delle tariffe	Nome della tariffa	Numero identificativo della tariffa	Tariffa ordinaria	Tariffa agevolata per i senior
un mese solare*	persone con età superiore a 65 anni	tariffe valide su MILANO tra la zona Mi1 e la zona Mi9	Mi1 - Mi3	1	50,00 €	37,50 €
			Mi1 - Mi4	2	60,00 €	45,00 €
			Mi1 - Mi5	3	70,00 €	53,00 €
			Mi1 - Mi6	4	77,00 €	58,00 €
			Mi1 - Mi7	5	82,00 €	62,00 €
			Mi1 - Mi8	6	87,00 €	65,00 €
			Mi1 - Mi9	7	87,00 €	65,00 €
		tariffe valide tra la zona Mi3 e la zona Mi9	Mi3- Mi4	8	40,00 €	30,00 €
			Mi3- Mi5	9	50,00 €	37,50 €
			Mi3- Mi6	10	60,00 €	45,00 €
			Mi3- Mi7	11	70,00 €	53,00 €
			Mi3- Mi8	12	77,00 €	58,00 €
			Mi3- Mi9	13	82,00 €	62,00 €
		tariffe valide tra la zona Mi4 e la zona Mi9	Mi4 - Mi5	14	40,00 €	30,00 €
			Mi4 - Mi6	15	50,00 €	37,50 €
			Mi4 - Mi7	16	60,00 €	45,00 €
			Mi4 - Mi8	17	70,00 €	53,00 €
		tariffe valide tra la zona Mi5 e la zona Mi9	Mi4 - Mi9	18	77,00 €	58,00 €
			Mi5 - Mi6	19	40,00 €	30,00 €
			Mi5 - Mi7	20	50,00 €	37,50 €
			Mi5 - Mi8	21	60,00 €	45,00 €
		tariffe valide tra la zona Mi6 e la zona Mi9	Mi5 - Mi9	22	70,00 €	53,00 €
			Mi6 - Mi7	23	40,00 €	30,00 €
			Mi6 - Mi8	24	50,00 €	37,50 €
		tariffe valide tra la zona Mi7 e la zona Mi9	Mi6 - Mi9	25	60,00 €	45,00 €
			Mi7 - Mi8	26	40,00 €	30,00 €
		tariffe valide tra la zona Mi8 e la zona Mi9	Mi7 - Mi9	27	50,00 €	37,50 €
			Mi8 - Mi9	28	40,00 €	30,00 €

*L'abbonamento mensile è valido tutti i giorni del mese senza limitazioni di orario.

Abbonamenti annuali per i senior

Validità temporale	Chi lo può richiedere	Validità territoriale delle tariffe	Nome della tariffa	Numero identificativo della tariffa	Tariffa ordinaria	Tariffa agevolata per i senior
12 mesi solari consecutivi*	persone con età superiore a 65 anni	tariffe valide su MILANO tra la zona Mi1 e la zona Mi9	Mi1 - Mi3	1	460,00 €	345,00 €
			Mi1 - Mi4	2	552,00 €	414,00 €
			Mi1 - Mi5	3	644,00 €	483,00 €
			Mi1 - Mi6	4	682,00 €	512,00 €
			Mi1 - Mi7	5	712,00 €	534,00 €
			Mi1 - Mi8	6	738,00 €	554,00 €
			Mi1 - Mi9	7	761,00 €	571,00 €
		tariffe valide tra la zona Mi3 e la zona Mi9	Mi3- Mi4	8	368,00 €	276,00 €
			Mi3- Mi5	9	460,00 €	345,00 €
			Mi3- Mi6	10	552,00 €	414,00 €
			Mi3- Mi7	11	644,00 €	483,00 €
			Mi3- Mi8	12	682,00 €	512,00 €
			Mi3- Mi9	13	712,00 €	534,00 €
		tariffe valide tra la zona Mi4 e la zona Mi9	Mi4 - Mi5	14	368,00 €	276,00 €
			Mi4 - Mi6	15	460,00 €	345,00 €
			Mi4 - Mi7	16	552,00 €	414,00 €
			Mi4 - Mi8	17	644,00 €	483,00 €
		tariffe valide tra la zona Mi5 e la zona Mi9	Mi4 - Mi9	18	682,00 €	512,00 €
			Mi5 - Mi6	19	368,00 €	276,00 €
			Mi5 - Mi7	20	460,00 €	345,00 €
			Mi5 - Mi8	21	552,00 €	414,00 €
		tariffe valide tra la zona Mi6 e la zona Mi9	Mi5 - Mi9	22	644,00 €	483,00 €
			Mi6 - Mi7	23	368,00 €	276,00 €
			Mi6 - Mi8	24	460,00 €	345,00 €
		tariffe valide tra la zona Mi7 e la zona Mi9	Mi6 - Mi9	25	552,00 €	414,00 €
			Mi7 - Mi8	26	368,00 €	276,00 €
		tariffe valide tra la zona Mi8 e la zona Mi9	Mi7 - Mi9	27	460,00 €	345,00 €
			Mi8 - Mi9	28	368,00 €	276,00 €

*L'abbonamento annuale è valido tutti i giorni dell'anno senza limitazioni di orario.

3. L'ABBONAMENTO ANNUALE GRATUITO

Alle persone residenti nella Città metropolitana di Milano³ con età superiore a 65 anni e reddito ISEE fino a 16.000 € è riservato l'abbonamento annuale senior gratuito che vale 12 mesi solari consecutivi senza limitazioni di orario.

Consente di spostarsi a Milano sulla rete urbana di ATM e sui tratti in città di tutte le linee interurbane di ATM, sulle tratte urbane della rete ferroviaria di Trenord, incluso anche il Passante Ferroviario. In metropolitana è valido:

- sulla Linea 1 (rossa) dalle stazioni di Bisceglie e di Molino Dorino fino alla stazione di Sesto Marelli compresa e viceversa;
- sulla Linea 2 (verde) dalle stazioni di P.za Abbiategrasso e di Famagosta (in riferimento al capolinea Assago Milanofiori Forum) fino alla stazione di Cascina Gobba compresa e viceversa;
- su tutta la Linea 3 (gialla);
- su tutta la Linea 5 (lilla).

Per la richiesta o il rinnovo della tessera elettronica ATM e dell'abbonamento annuale gratuito è necessario rivolgersi agli ATM POINT o ai CAF autorizzati⁴.



3. Per conoscere i 132 comuni che fanno parte della Città metropolitana: www.atm.it.

4. Per conoscere l'elenco dei CAF autorizzati: www.atm.it.

4. LA TESSERA ELETTRONICA ATM

Gli abbonamenti per i senior, di cui ai capitoli 2 e 3, sono caricati su tessera elettronica che vale 4 anni e costa 10 €; di seguito tutte le informazioni utili a riguardo.

VALIDITÀ	La tessera vale 4 anni.
COSTO	La tessera ha un costo di emissione di 10 €.
RICHIESTA DELLA TESSERA ELETTRONICA	<p>La tessera si richiede presso gli ATM POINT⁵ e le rivendite autorizzate oppure online su www.atm.it; chi richiede la tessera su cui caricare l'abbonamento annuale gratuito deve rivolgersi agli ATM POINT o ai CAF autorizzati (elenco consultabile su www.atm.it).</p> <p>ATM POINT E RIVENDITE AUTORIZZATE</p> <p>Per la richiesta della tessera devi recarti presso uno degli ATM POINT⁵, una delle rivendite autorizzate situate in metropolitana o in superficie (bar, edicole, tabaccherie, cartolerie⁶) con una foto formato tessera, un documento d'identità valido e il codice fiscale, richiedere e compilare il modulo di <i>Domanda di rilascio della tessera elettronica</i>, comprensivo dell'autocertificazione di residenza. Presso gli ATM POINT il rilascio della tessera è immediato alla consegna della <i>Domanda</i> mentre presso le rivendite la tessera è disponibile dopo circa 15 giorni dalla consegna del modulo; in quest'ultimo caso per poterla ritirare è necessario mostrare la ricevuta della presentazione della <i>Domanda</i>.</p> <p>ONLINE</p> <p>È possibile richiedere l'emissione della tessera elettronica anche attraverso il sito www.atm.it scegliendo di acquistare la sola tessera su cui ricaricare successivamente l'abbonamento oppure la tessera con incluso già un abbonamento mensile o annuale. Una volta effettuato l'acquisto, riceverà una mail di conferma dell'operazione. La tessera sarà consegnata all'indirizzo indicato in fase d'acquisto; la spedizione costa 5 € e viene effettuata esclusivamente nell'ambito dei comuni della Città metropolitana di Milano e nella provincia di Monza e Brianza.</p>

segue

5. Per l'ubicazione e gli orari di apertura degli ATM POINT si veda il capitolo 7.

6. L'elenco delle rivendite autorizzate è consultabile online su www.atm.it.

RICARICA DELL'ABBONAMENTO	<p>La ricarica della tessera con l'abbonamento desiderato si effettua scegliendo fra le seguenti modalità:</p> <ol style="list-style-type: none"> 1. online su www.atm.it; successivamente all'acquisto è necessario attivare la ricarica presso i totem collocati in tutte le stazioni della metropolitana o presso i parcometri presenti in città; 2. presso i parcometri in città; in questo caso, nel momento in cui si effettua la ricarica, viene eseguita automaticamente anche l'attivazione dell'abbonamento; 3. presso gli sportelli bancomat del Gruppo Intesa Sanpaolo e del Gruppo Unicredit; successivamente all'acquisto è necessario attivare l'abbonamento presso i totem presenti in tutte le stazioni della metropolitana o presso i parcometri in città; 4. attraverso il servizio home banking del Gruppo Intesa Sanpaolo, Gruppo Unicredit, WeBank e di alcune banche del Gruppo Banco BPM; 5. presso i distributori automatici presenti in tutte le stazioni della metropolitana; 6. alle rivendite autorizzate situate in superficie e in metropolitana; 7. agli ATM POINT.
RINNOVO DELLA TESSERA SCADUTA	<p>La tessera scade dopo 4 anni; al termine dei 4 anni di validità, per rinnovarla è necessario recarsi presso uno degli ATM POINT con un documento d'identità valido e con la documentazione attestante gli eventuali requisiti richiesti; la tessera può essere rinnovata online⁷, prima della data di scadenza, attraverso il sito www.atm.it. Il costo del rinnovo è di 10 € sia se viene effettuato presso gli ATM POINT sia online.</p>
IN CASO DI FURTO O SMARRIMENTO	<p>Per ottenere il duplicato ci si deve rivolgere ad uno degli ATM POINT portando con sé un documento d'identità in corso di validità e compilando il modulo di autocertificazione disponibile agli sportelli; il modulo è presente anche sul sito www.atm.it da cui è possibile stamparlo. Sia in caso di furto sia in caso di smarrimento l'operazione di rilascio del duplicato ha un costo di 15 €.</p>

segue

IN CASO DI GUASTO/ DETERIORAMENTO	<p>Per ottenere il duplicato ci si deve recare presso uno degli ATM POINT portando con sé la tessera. Se allo sportello il guasto/deterioramento viene stimato come attribuibile a difetto del supporto, cioè della tessera, ATM rilascia il duplicato gratuito. ATM rilascia il duplicato gratuito anche nel caso in cui la tessera, trattenuta da un distributore automatico e restituita dall'Ufficio Relazione con i Clienti, risulti danneggiata. Se invece il guasto/deterioramento viene attribuito a cause non dipendenti da ATM, per il rilascio del duplicato è richiesta la somma di 15 €.</p>
IN VIAGGIO: CONVALIDA DELLA TESSERA	<p>La tessera deve essere convalidata all'inizio del viaggio accostandola al lettore elettronico che si trova sui mezzi di superficie e, in metropolitana, in corrispondenza dei varchi di ingresso; in metropolitana è necessario convalidare il titolo di viaggio anche in uscita dalla stazione, salvo indicazioni contrarie evidenziate con apposita segnaletica.</p>

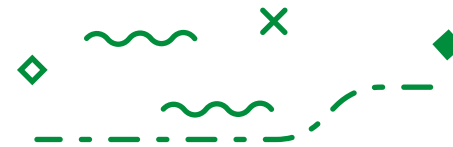
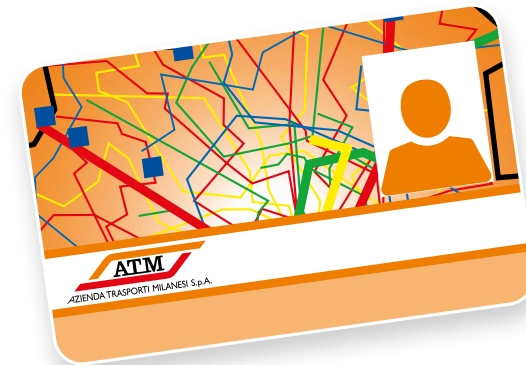

7. Ad eccezione di coloro che richiedono l'abbonamento annuale gratuito i quali, per il rinnovo della tessera, devono rivolgersi agli ATM POINT o ai CAF autorizzati.



5. ABBONARSI CONVIENE

Viaggiare abbonati conviene perché:

- > le tariffe sia dell'abbonamento mensile sia dell'annuale sono più vantaggiose rispetto all'acquisto del biglietto ogni volta che ci si sposta;
- > è possibile viaggiare quanto si vuole nel periodo di validità (mese o anno) nei giorni e nell'arco orario previsti dal proprio abbonamento;
- > chi acquista un abbonamento annuale caricato su tessera elettronica ATM ha diritto a sconti e a convenzioni attraverso la Carta Club ATM;
- > chi acquista un abbonamento annuale caricato su tessera elettronica ATM ha diritto a sconti sul servizio di BikeMi; informazioni su www.bikemi.it.

5.1 Carta Club ATM

Chi è in possesso di un abbonamento annuale ha diritto a sconti e ad agevolazioni attraverso la Carta Club ATM, che si ritira presso gli ATM POINT. Per poterne usufruire è necessario che l'abbonamento annuale sia in corso di validità, sia caricato su tessera elettronica ATM e che sia mostrato insieme alla Carta; nel caso in cui lei non possa ritirare la Carta, per poter fruire delle agevolazioni sarà sufficiente presentare insieme alla tessera ATM lo scontrino di acquisto o di rinnovo dell'abbonamento.

Se acquista online l'abbonamento annuale, la Carta le viene recapitata insieme all'abbonamento all'indirizzo prescelto indicato nella richiesta.

Carta Club ATM è personale e non cedibile; non ha valore di titolo di viaggio e non sostituisce pertanto in nessun caso l'abbonamento annuale.



6. CONDIZIONE DI DETRAIBILITÀ DELLE SPESE PER ABBONAMENTI AI SERVIZI DI TRASPORTO PUBBLICO LOCALE

A partire dal 1° gennaio 2020, ai sensi dell'art. 1, comma 679 della Legge Finanziaria per il 2020, per la detraibilità delle spese ex art. 15 del TUIR occorre rispettare la condizione di pagamento con versamento bancario o postale o mediante altri sistemi di pagamento previsti dall'articolo 23 del decreto legislativo 9 luglio 1997, n. 241; sono cioè detraibili le spese sostenute con sistemi di pagamento tracciabili quali carte di credito/prepagate, bonifico, assegni bancari e circolari o altre modalità diverse dal contante.



7. PER TUTTE LE INFORMAZIONI

- > **www.atm.it**
- > **Infoline ATM 02.48.607.607:** per richiedere informazioni su orari, percorsi, tariffe e iniziative di ATM; è attiva tutti i giorni dalle 7.30 alle 19.30
- > **ATM POINT:** punti vendita biglietti e abbonamenti, uffici informazioni presso le stazioni di Duomo M1-M3, Cadorna FN M1-M2, Garibaldi FS M2-M5, Loreto M1-M2, Centrale FS M2-M3, Romolo M2, aperti da lunedì a sabato, dalle 7.45 alle 20.00; gli ATM POINT di Duomo, Cadorna FN e Centrale FS sono aperti anche la domenica dalle 10.15 alle 13.15 e dalle 14.00 alle 17.30

